Ayuntamiento de Jerez

flamenco de jerez

fundarte

V caló FLAMENCO

A LA FIESTA DE LA BULERÍA DE JEREZ

VERANO 2022

Ayuntamiento de Jerez

flamenco de jerez

fundarte

Ocaló FLAMENCO

III FESTIVAL DE LA ASOCIACION DE ACADEMIAS PROFESIONALES DE

Baile

2·4·7·8·9·10 JULIO

CLAUSTROS DE SANTO DOMINGO

JEREZ 2022

26 TEATRO VILLAMARTA

21'00 HORAS

Flamenquizate

Ayuntamiento de Jerez

fundarte

JEREZ

boom SOCIAL MEDIA

III FESTIVAL DE LA ASOCIACIÓN DE ACADEMIAS PROFESIONALES DE BAILE DE JEREZ.
Del 2 al 10 de julio. Claustros de Santo Domingo. 21 horas
26 de julio. Teatro Villamarta. 21 horas

Sábado 2 de julio
CENTRO DE BAILE JEREZ
UN VIAJE POR ESPAÑA

Lunes 4 de julio
CENTRO DE BAILE FLAMENCO PATRICIA IBÁÑEZ
ROMERO EN FLOR

Jueves 7 de julio
LA MORENO. ESCUELA DE ARTE FLAMENCO
GALA FIN DE CURSO ESCUELA DE ARTE FLAMENCO MARÍA DEL MAR MORENO "LA MORENO"

Viernes 8 de julio
ESCUELA DE BAILE FLAMENCO MARÍA JOSÉ FRANCO
GALA FIN DE CURSO JEREZ FLAMENCO SIN FRONTERAS

Sábado 9 de julio
ACADEMIA DE BAILE CHIQUI DE JEREZ Y TATIANA RUIZ
NUEVOS TALENTOS

Domingo 10 de julio
ACADEMIA DE BAILE FLAMENCO MARÍA JOSÉ JAEN
FLAMENKURA

Martes 26 de julio
CENTRO DE BAILE JEREZ
GALA DE LA SOCIEDAD INTERNACIONAL DE DANZA ESPAÑOLA Y FLAMENCO

Ayuntamiento de Jerez

flamenco de jerez

fundarte

MIMA 8º FESTIVAL DE MÚSICAS IMPROVISADAS Del 6 al 27 de julio.
Museo Arqueológico (Patio: **Šarīš Šiḏūna). 21.30 horas**

Miércoles 6 de julio
TRIOPIDANTE

CAMILO MOTTA, clarinete
CARLOS CORTÉS, percusión
QUIM RAMOS, guitarra

Miércoles 13 de julio
TRÍO ARCANO

LUIS BALAGUER, guitarra
CARMELO MURIEL, flautas
SEBASTIÁN RUBIO, percusión

Miércoles 20 de julio
DÚO NORUEGO ZWAIG/HEYERDAHL, violín y voz
CHANSONS INTERNATIONALES

Miércoles 27 de julio
NOCTURNA TRÍO.
PEDRO CORTEJOSA NEW PROJECT

PEDRO CORTEJOSA, saxo
MANU SÁNCHEZ, teclados
NACHO MEGINA, batería

8FESTIVAL MÚSICAS IMPROVISADAS

Ayuntamiento de Jerez

flamenco de jerez

fundarte

V caló FLAMENCO

VIERNES

Flamenco

15 • 22 • 29
JULIO
JEREZ2022
5 • 12
AGOSTO
CLAUSTROS
DE SANTO
DOMINGO
22'00 HORAS

Flamenquizate

Ayuntamiento de Jerez

fundarte

JEREZ

boom SOCIAL MEDIA

VIERNES FLAMENCO Del 15 de julio al 12 de agosto
Claustros de Santo Domingo. 22 horas

Viernes 15 de julio
DAVID CARPIO
LO QUE DA EL PUEBLO

DAVID CARPIO, cante
MANUEL VALENCIA, guitarra
MIGUEL ANGEL HEREDIA Y SARAY GARCÍA, colaboración especial al baile
CARLOS MERINO, percusión
CARLOS GRILO, LUIS CANTAROTE Y JAVIER PEÑA, palmas
DAVID CARPIO Y RAFAEL AGARRADO, dirección y producción artística

Viernes 22 de julio
PEÑA TÍO JOSÉ DE PAULA
UN LEGADO EN EL TIEMPO

1ª PARTE: LOS NIÑOS DE LA PEÑA DE TÍO JOSE
LUCIA ALIAÑO Y MANUEL MONJE, cante
MARCOS DE SÍLVIA, guitarra
CARMEN DE JEREZ Y MANUEL DE LA LARY, palmas y baile

2ª PARTE
ROCÍO MARÍN, baile
JOAQUIN MARÍN (KINI) Y SARA SALADO, cante
ROMÁN VICENTI, guitarra

3ª PARTE
ÁNGEL VARGAS "EL MONO ", JOAQUÍN "EL ZAMBO", ENRIQUE "EL ZAMBO", ABRAHAM "EL ZAMBO", cante
TÍA "YOYA", TÍA "CURRA" Y TÍA MERCE "LA CHURRA", baile
LUÍS DE REBECO E ISRAEL LÓPEZ, palmas
JOSÉ GÁLVEZ, guitarra y dirección artística
Presenta: **JUAN GARRIDO**

Viernes 29 de julio
ASOCIACIÓN CULTURAL FLAMENCA FERNANDO TERREMOTO

JOSÉ VALENCIA, SAMUEL SERRANO Y MANUEL DE CANTAROTE, cante
MERCI DEL CHÍCHARO Y SU CUADRO FLAMENCO, baile
NONO REYES Y MANUEL JERO, guitarra
MANUEL CANTAROTE Y LUIS CANTAROTE, palmas
JUAN VARGAS PRADO, invitado Fin de Fiesta
MANUEL MONJE, joven promesa

VIERNES Flamenco

Viernes 5 de agosto
PEÑA BUENA GENTE

JUANA LA DEL PIPA, LA FABI Y CHANQUITA, cante
AITANA DE LOS REYES, baile
MANUEL PARRILLA, PEPE DEL MORAO, guitarras
JUAN DIEGO VALENCIA, MANUEL CANTAROTE Y BASTIANITO, palmas y percusión
PEPE DEL MORAO, dirección
CANTARERÍA PRODUCTIONS, producción

Viernes 12 de agosto
AGUJETAS & RUBICHI
A LA MEMORIA DE AGUJETAS Y DIEGO RUBICHI

DOLORES LA AGUJETA, AGUJETAS CHICO, VIRGINIA DE LA AGUJETA Y TOMÁS RUBICHI, cante
BEATRIZ MORALES, baile
DOMINGO RUBICHI Y AGUJETAS CHICO, guitarra
CARLOS MERINO, percusión
PERICO DE LA AGUJETA Y ALI DE LA TOTA, palmas
ZORY REINA, ayudante de dirección
PEDRO MACHUCA, dirección

VIERNES
Flamenco

Ayuntamiento de Jerez

flamenco de jerez

fundarte

VcaLó FLAMENCO

NOCHESDE

Bohemia

16 • 23 • 30
JULIO
6AGOSTO
JEREZ2022
CLAUSTROS
DESANTO
DOMINGO
22'00HORAS

Ayuntamiento de Jerez

Flamenquizate

fundarte

JEREZ

SOCIAL MEDIA

NOCHES DE BOHEMIA Del 16 de julio al 6 de agosto
Claustros de Santo Domingo. 22 horas

Sábado 16 de julio
DAVID LAGOS
DESCANTAR

DAVID LAGOS
ALEJANDRO ROJAS MARCOS, clavicordio y piano
JUAN JIMÉNEZ, saxo
ANTONIO MORENO, marimba y percusión
MELCHORA ORTEGA cante
Artista invitada al baile: **LEONOR LEAL**

Sábado 23 de julio
MARÍA TOLEDO
RANCHERA FLAMENCA

Sábado 30 de julio
RAÚL RODRÍGUEZ TRÍO + SIRIFO KOUYATE

RAÚL RODRÍGUEZ, voz, tres Flamencos y loop station
JIMMY GLEZ, batería
JUANFE PÉREZ, bajo
Artista invitado: **SIRIFO KOUYATE,** kora

Sábado 6 de agosto
ASTOLA & RATÓN

DIEGO POZO (RATÓN), guitarra y voz
ASTOLA, voz
RAFAEL GARCÍA Y PEDRO NAVARRO, percusión
DANIEL ABAD, bajo

NOCHESDE Bohemia

Ayuntamiento de Jerez

flamenco de jerez

fundarte

Vocaló FLAMENCO

55 FIESTA DE LA

Bulería

DEDICADA AL BARRIO DE SANTIAGO

15 AGOSTO
CLAUSTROS
21'00 HORAS
DE SANTO DOMINGO

17 AL 20
AGOSTO
22'00 HORAS
ALAMEDA
VIEJA

JEREZ 2022

Ayuntamiento de Jerez

fundarte

JEREZ

Junta de Andalucía

Diputación de Cádiz

55 FIESTA DE LA BULERÍA DE JEREZ Del 15 al 20 de agosto

DEDICADA AL BARRIO DE SANTIAGO
15 de agosto. Claustros de Santo Domingo. 21 horas
Del 17 al 20 de agosto. Alameda Vieja. 22 horas

Claustros de Santo Domingo. 21 horas
Lunes 15 de agosto
GALA DE JOVENES PROMESAS DEL FLAMENCO DE JEREZ
COMPAÑÍA JOVENES FLAMENCOS

JALEO

AITANA DE LOS REYES, EUGENIA JIMÉNEZ, RAQUEL RODRÍGUEZ, NEREA DOMÍNGUEZ, ANA GARCÍA BERROCAL, MANUEL JIMÉNEZ, ANDREA MARTÍN, ROCÍO LA CHAMAQUITA, CORAL DE LA MANUELA, ROCÍO CARRASCO, ANA MONEO, MOISÉS DE JESÚS, LUCÍA CARRETERO, baile
MANUEL MONGE, LUCIA ALIAÑO, cante
MARCOS DE SILVIA, guitarra

Músicos

MANUEL MONEO CARRASCO Y JUAN DE LA MARÍA, cante
JUAN MANUEL MONEO, guitarra
PERICO NAVARRO, percusión
NAIM REAL, palmas
Artista invitada: **GEMA MONEO**
MARÍA JOSÉ FRANCO, idea original, coreografía y dirección

Alameda Vieja. 22 horas
Miércoles 17 de agosto
FIESTA INAUGURAL DE LA FIESTA DE LA BULERÍA
TODA UNA VIDA

MARÍA VARGAS, ROMERITO DE JEREZ, ÁNGEL VARGAS Y LA GENTE DE TÍO JUANE (NANO DE JEREZ, GORDO DE JEREZ, PEDRO DE LA FRAGUA Y MANUEL DE LA FRAGUA), cante
DOMINGO RUBICHI Y ROMERITO DE JEREZ (HIJO), guitarra
ALI DE LA TOTA, JOSÉ RUBICHI Y CURRO DE JOAQUINA, palmas
Presenta: **JUAN GARRIDO**

Jueves 18 de agosto
FIESTA DE LA BULERÍA JOVEN
FERNANDO JIMÉNEZ
SANTIAGO. ALFA Y COMPÁS

FERNANDO JIMÉNEZ, baile
MANUEL DE LA NINA, ENRIQUE REMACHE, MANUEL MONEO CARRASCO, JUAN DE LA MARÍA, CORAL DE LOS REYES, ANA DE LOS REYES, ESTEFANÍA ZARZANA, JUNQUERA, cante.

55FIESTADELA bulería DEDICADAALBARRIODESANTIAGO

FERNANDO DEL MORAO, JAVIER IBÁÑEZ, guitarra.
ROCÍO MARÍN, MERCEDES PANTOJA, SARAY GARCÍA, baile.
MARKITO CARPIO Y ÁNGEL PEÑA "PIRULO", palmas.
FELIPA DEL MORENO, LELA SOTO "SORDERA", MALOKO SOTO, FERNANDO SOTO, JOSÉ GÁLVEZ, PEPE DEL MORAO, artistas invitados
JOSÉ VALENCIA, colaboración especial
FERNANDO JIMÉNEZ, dirección
Presenta: **JUAN GARRIDO**

Viernes 19 de agosto
MANUEL LIÑÁN
GALA "FLAMENCO FESTIVAL LONDRES" EN LA BULERÍA DE JEREZ

Artistas: **MANUEL LIÑÁN, GEMA MONEO, ALFONSO LOSA, MIGUEL ÁNGEL HEREDIA, DOLORES LA AGUJETA, DAVID CARPIO, MIGUEL LAVI, ANTONIO CAMPOS, FRANCISCO VINUESA, JAVIER IBÁÑEZ, CARLOS MERINO Y MAGDALENA MANNION**

Sábado 20 de agosto
ANTONIO EL PIPA
BULERÍA 55º25º

ANTONIO EL PIPA, MANUELA CARRASCO (hija), baile
REYES MARTÍN, MAY FERNÁNDEZ, CARMEN CANTAROTA, cante
JUAN JOSÉ ALBA, JAVIER IBÁÑEZ, guitarra
SAMUEL CORTÉS, violín
MARÍA LOMAS DE GOÑI, violonchelo
ANÉ CARRASCO, percusión
JUANA LA DEL PIPA, REMEDIOS AMAYA, LUÍS EL ZAMBO, VICENTE SOTO "SORDERA", artistas invitados
Colaboración especial: **ILDEFONSO DE LOS REYES "PELE DE NAVAJITA PLATEÁ"**
JUAN JOSÉ ALBA, dirección musical
ANTONIO EL PIPA, coreografía y dirección

55FIESTADELA bulería DEDICADAALBARRIODESANTIAGO

V CALÓ FLAMENCO A LA FIESTA DE LA BULERÍA. VERANO 2022			
		GENERAL	PREFERENTE
ACADEMIAS DE BAILE	CLAUSTROS DE SANTO DOMINGO TEATRO VILLAMARTA	Precio único: 7 €	
MIMA*	MUSEO ARQUEOLÓGICO	Precio único: 10 €	
VIERNES FLAMENCOS	CLAUSTROS DE SANTO DOMINGO	15 €	20 €
	ABONO 3 VIERNES	40 €	50 €
	ABONO 5 VIERNES	60 €	80 €
NOCHES DE BOHEMIA	CLAUSTROS DE SANTO DOMINGO	15 €	20 €
	ABONO 2 CONCIERTOS	25 €	35 €
	ABONO 4 CONCIERTOS	50 €	70 €
GALA JÓVENES PROMESAS DEL FLAMENCO	CLAUSTROS DE SANTO DOMINGO	Precio único: 10 €	
FIESTA INAUGURAL "TODA UNA VIDA"	ALAMEDA VIEJA	Precio único: 10 €	
FIESTA DE LA BULERÍA (BULERÍA JOVEN, GALA FLAMENCA FLAMENCO FESTIVAL, BULERÍA 55º25º)	ALAMEDA VIEJA	20 €	25 €
	ABONO 3 ESPECTÁCULOS	45 €	60 €

Localidades a la venta en la Taquilla del Teatro Villamarta y en la Plataforma Tickentradas. Desde una hora antes en cada espacio.

ACTIVIDADES COMPLEMETARIAS

- **EXPOSICION DEDICADA AL FLAMENCO DE JEREZ**

I N T E R F A C E
Exposición
Patricia Betaudier Chaplin - Lita Cabellut
Del 28 de julio al 28 de agosto de 2022
Claustros de Santo Domingo
J E R E Z

INTERFACE pretende reunir por primera vez en una exposición los trabajos fundamentales de Patricia Betaudier Chaplin y Lita Cabellut, dos artistas que, aun partiendo de perfiles familiares y biográficos muy diversos, han sabido romper con los estereotipos asignados por la sociedad, así como con el arraigado escepticismo sobre las capacidades creativas y artísticas de la mujer. Su denominador común, el que ambas se hayan valido de la pintura para forjar un universo creativo de gran valía en la sociedad que les ha tocado vivir. Dos artistas desprovistas de raíces geográficas y sociales que se han abierto paso en un momento fuertemente marcado por los prejuicios. Su mayor fuerza: el trabajo inquebrantable, la firmeza de convicciones y el rechazo a toda categorización.

Para Patricia, hija de un pintor de prestigio, la pintura ha sido el ámbito natural que con el correr de los años ha ido convirtiéndose en su *modus vivendi*. Reconocida muy temprano como profesional, la pintora ha sabido traspasar los límites y los géneros impuestos a las mujeres. Su producción es amplia y variada con numerosos retratos y pintura ornamental de enorme riqueza simbólica.

Patricia Betaudier Chaplin, nace el 5 de mayo de 1949 en Londres, de padre trinitense y madre irlandesa. Tras una infancia ajetreada por los imperativos profesionales de sus progenitores (él pintor; ella modelo), se sumerge en el universo del arte muy temprano a través del dibujo y más tarde de la pintura. Su padre, que por entonces ya es un artista reconocido

internacionalmente, es quien la inicia en la técnica pictórica y le transmite la curiosidad por el mundo y sus paisajes humanos. De entre todos ellos, uno capta particularmente su atención: el alma africana, alma de su mundo y alma de su obra.

La joven Patricia, que no tarda en comprender la dificultad de ser mujer en un medio reservado tradicionalmente al hombre, huye de la estrategia competitiva y opta por el trabajo discreto, pero constante. De ahí la amistad y mutua admiración con Lila Cabellut.

Casada con el actor Michael Chaplin, hijo de Charles Chaplin, con quien ha tenido cinco hijos, Patricia Betaudier Chaplin ha expuesto en lugares tan diversos como la Galería Hilton de Trinidad Tobago; la Fundación Pierre Gianadda, en Martigny, Suiza; la Galería Sauret, en Mosempron-Libos, Francia; la Galería Carray, en Martigny, Suiza; Fri Art Kunsthalle, en Friburgo, Suiza; en el Museo HR Giger, Gruyère, Suiza; en Arte Europa Reggio, Florencia, Italia; en la Exposición Internacional de Teherán, Irán; en Llyod Wright Gallerie/Maison, Los Ángeles, USA; en The Path Gallery, Santa Mónica, USA; en Media Rare Gallery, Los Ángeles, USA: en Vinciguerra Gallery, Los Ángeles, USA; en Gallery in Soho de Nueva York, USA; en la Fopire d'ara Contemporain de Montreux, Suiza; en la Sparts Gallery, París, Francia; en Plexus Art Gallerey, Clarens, Suiza…

Como decía de ella el conservador del Museo del Arte Fantástico de Suiza, Etienne Chatton: *Lo que los artistas primitivos intentaban alcanzar en el vientre de la tierra poniendo sus manos sobre las paredes de las cavernas, Patricia Chaplin lo lleva a la luz. Ella nos hace atravesar el espejo, sobrepasar la ilusión de lo tangible transportándonos a un universo mágico de sueños y de leyendas. Es la pintora del inconsciente, de todo un movimiento en continua transformación. En su obra encontramos el universo maravilloso y complejo de nuestra psiquis*.

The witch

On disait de lui,
qu'il scrutait à travers une fenêtre de l'extérieur,
Et ça, c'est la marque d' un Sorcier.

He was said,
to be peering through the window from the outside,
An this is, a sure mark of a Witch.

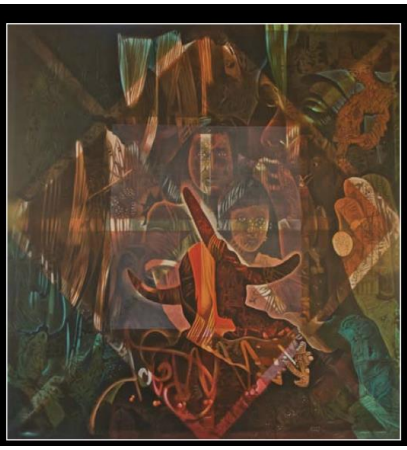

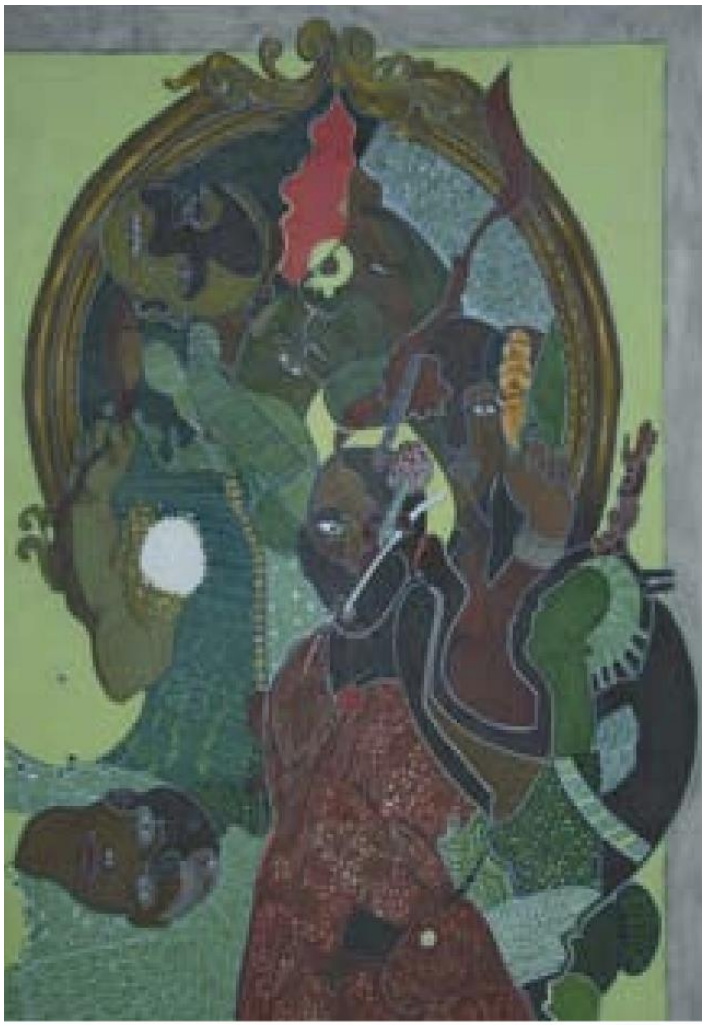

- **CURSOS FIESTA DE LA BULERIA**
    - **LA MORENO. ESCUELA DE ARTE FLAMENCO**
    - **CENTRO DE BAILE JEREZ**
    - **ACADEMIA DE BAILE "CHIQUI DE JEREZ Y TATIANA RUIZ**

Organiza:

AYUNTAMIENTO DE JEREZ

FLAMENCO DE JEREZ

FUNDARTE

JEREZ CAPITAL EUROPEA DE LA CULTURA
CANDIDATURA 2031

Colabora:

CONSEJERÍA DE CULTURA Y PATRIMONIO HISTÓRICO DE LA JUNTA DE ANDALUCÍA

DIPUTACIÓN PROVINCIAL DE CÁDIZ

MUSEO ARQUEOLÓGICO DE JEREZ

FEDERACIÓN LOCAL DE PEÑAS FLAMENCAS

BOOM SOCIAL MEDIA